

## Cinema provincia

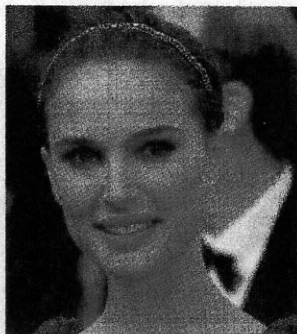

**NELLE SALE**  
La bellissima Natalie Portman in questi giorni al cinema con «L'altra donna del re» insieme a Scarlett Johansson

○ **CINEPLEX** (via T.Romagnola - Pontedera. 899.03.0.820)  
● «Iron man» 14.50-17.25-20-22.35. Ven: 17.25-20-22.35-1.00  
● «Ortone e il mondo dei chi» 14.50- 16.45 Ven: 16.45 ● «21 - La fortuna è solo una questione di logica» 19.30 - 22.15. Ven anche 00.50 ● «L'altra donna del re» 14.50 - 16.40 - 18.40 - 20.40 - 22.40. Ven: 17.20 -19.50-22.20-00.45. ● «300 Chi l'ha duro la vince» 14.40 -16.40 -18.40 -20.40 -22.40. Ven: 16.40-18.40-20.40-00.40 ● «Step up 2 - La strada per il successo» 15.40 -18 -20.20 -22.40. Ven: 18 -20.20 -22.40 -00.50.  
● «Saw 4» 16.40-18.40 - 20.40 - 22.40. Ven anche 00.45.

● «Iron man» 16.30-19-21.30. Ven: anche 00.15  
● «Alla ricerca dell'isola di Nim» 15.30-17.50 -20.10. Ven: solo 17.50-20.10  
● «Next» 22.30. Ven: anche 00.40  
● «The hunting party» 15.30 -17.50-20.10-22.30. Ven: anche 00.40  
○ **AGORA** (Pontedera, via Valtriani 20 tel. 0587-59.570) «La banda» ven. 21.30. Sab: 20.30-22.30. Dom: 16.30-18.30-20.30-22.30.  
○ **SUPERCINEMA LAMI** (S. Croce sull'Arno). 0571-30.899. Lunedì: riposo.  
● Sala 1 «Iron man» giovedì e domenica 15-17.30 -20-22.30. Venerdì e sabato: 20 -22.30. da martedì: 21.45.  
● Sala 2 «Saw 4» giovedì e domenica 15.45 -18- 20.15 -22.30. Ven. sab.: 20.15 - 22.30. Da

martedì: 21.45.  
● Sala 3 «Hunting party» giov. e dom. 15.45 -18 - 20.15 - 22.30. Ven. sab.: 20.15 - 22.30. Da martedì: 21.45.  
● Sala 4 «Ortone ed il mondo dei chi» giovedì e domenica: 15.45 - 17.45. «10 cose di noi» giov. ven. sab. e dom: 20.15 - 22.30. Martedì: 21.45.  
● Sala 5 «300 Chi l'ha duro la vince» giov. e dom.: 15.30-17.20-19.10-21-22.45 Ven. sab.: 21 -22.45. Martedì: 21.45.  
○ **ODEON** (Ponsacco tel. 0587-736.168) «Junon» ven.: 21.30; sab.: 20.30-22.30; dom.: 16.30 -18.30 -20.30 -22.30. Lunedì 21.30.  
○ **FLORENTIA** (Larderello) «Il cacciatore di aquiloni» ven. sab. 21.15. Domenica: 17.15 -21.15.

## LA MANIFESTAZIONE

# Ludoteca scientifica: un successo Oltre 10mila visitatori da tutta Italia

**D**IECIMILA visitatori in cinque settimane. Questo il bilancio a cui si avvia l'edizione 2008 della Ludoteca Scientifica, la mostra di esperimenti, laboratori e giochi che anche quest'anno ha ottenuto un grande successo. Oltre 1.700 persone dalla Toscana e da altre 15 regioni italiane varcano ogni settimana i cancelli dei Vecchi Macelli, l'area centrale e verde in cui è ospitata l'esposizione interattiva, che rimarrà aperta fino al 10 maggio. Gli ideatori dell'iniziativa, i professori Nadia Ioli Pierazzini e Marco Massai, non nascondono la loro soddisfazione per un successo che si ripete da sei edizioni. «Ciò che ci fa più piacere — racconta Ioli — è vedere che i bambini e i ragazzi spesso tornano per una seconda visita con la famiglia, dopo essere venuti con gli insegnanti, come molti visitatori che tornano dopo essere venuti nella precedente edizione». E aggiunge Massai: «Questo riscontro di pubblico incoraggia a estendere i giorni di apertura, come chiesto dagli insegnanti, che pensa-



no alla mostra come un laboratorio didattico in forma stabile». La Ludoteca, che comprende oltre 50 esperimenti presentati da circa 40 giovani, è una mostra allestita grazie al contributo della Fondazione Cassa di Risparmio di Pisa, del Miur, di Ego-Virgo e dell'Ufficio Orientamento dell'Università di Pisa, ed è realizzata dal personale del Dipartimento di Fisica,

dell'Ipcf-Cnr e dell'Infn. Proprio il collegamento con l'attualità sembra essere ciò che piace di più dei sei percorsi galileiani, la principale novità di quest'anno. 'Lo zuffolo e la cicala' è uno fra i più apprezzati dei sei percorsi realizzati in vista delle celebrazioni del 2009 per l'anno di Galileo. In particolare i ragazzi sono attratti dall'esperimento 'Scolpire il suono', un'interfaccia uomo-macchina in grado di rilevare con tecnologie senza fili la gestualità delle mani e di trasformarla in suoni, e l'exhibit 'Vola farfalla!', in cui l'emissione della voce, quando trova il codice giusto in timbro e intensità, si trasforma in movimento e fa volare una farfalla. Tra i laboratori di approfondimento piace molto l'altra novità del 2008: il Geolab, che simula l'eruzione di un vulcano in miniatura. Infine, si conferma il successo del laboratorio di robotica. La Ludoteca è aperta dal lunedì al sabato con orario 9-18, la domenica e i festivi 14-19. Prenotazioni (consigliate): 050/3153776 (lun.-ven. 9-12 e 14-16), obbligatorie per i laboratori: www.ludoteca-scientifica.it.



## Tanti auguri

«Nonno Augusto, tanti auguri per i tuoi splendidi 80 anni. Sei un nonno speciale, sempre al passo coi tempi ed occupi un posto particolare nel nostro cuore. Debora & Serena»

## Tirrenia: oggi modifiche al traffico

Per la Fiera del 1° maggio a Tirrenia è prevista la chiusura al traffico veicolare e divieto di sosta con rimozione coatta dei veicoli parcheggiati, (6-22) in piazza dei Fiori, via dei Fiori, via degli Ontani, via degli Oleandri, da piazza dei Fiori a via Pisorno, viale del Tirreno carreggiata lato Est (terra) da via S. Guido a via Pisorno; doppio senso di circolazione sulla corsia ovest (lato mare) di viale del Tirreno (6-22); divieto di sosta con rimozione coatta dei veicoli parcheggiati nel tratto tra via S. Guido e via Pisorno. Il divieto non è per i residenti e gli aventi diritto a percorrere in doppio senso di circolazione il tratto di via degli Ontani e via degli Oleandri non occupati dal mercato; obbligo di svolta a destra su via Pisorno, all'immissione su viale del Tirreno (6-22).

## Corso Agente immobiliare

Un corso di formazione riconosciuto dalla provincia di Pisa «Agente immobiliare». Il corso di 100 ore sul svolgerà alla sede di Pontedera (via di Sacco e Vanzetti) dal 5 maggio. Info: 0587.59459.